

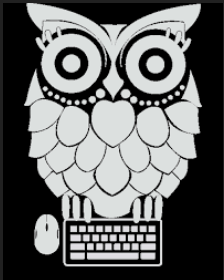

جستجو در دانش لینک
ارائه دهنده: الهام زارعی ونوول
کارشناس ارشد کتابداری و اطلاع رسانی پزشکی

Daneshlink

طریقه اتصال

وارد کردن لینک [http://: lums.daneshlink.ir](http://lums.daneshlink.ir) در صورتی که در داخل دانشگاه باشید میتواند با وارد کردن لینک مستقیماً وارد پایگاه شد. پس از وارد شدن به سایت باید ثبت نام صورت گیرد.

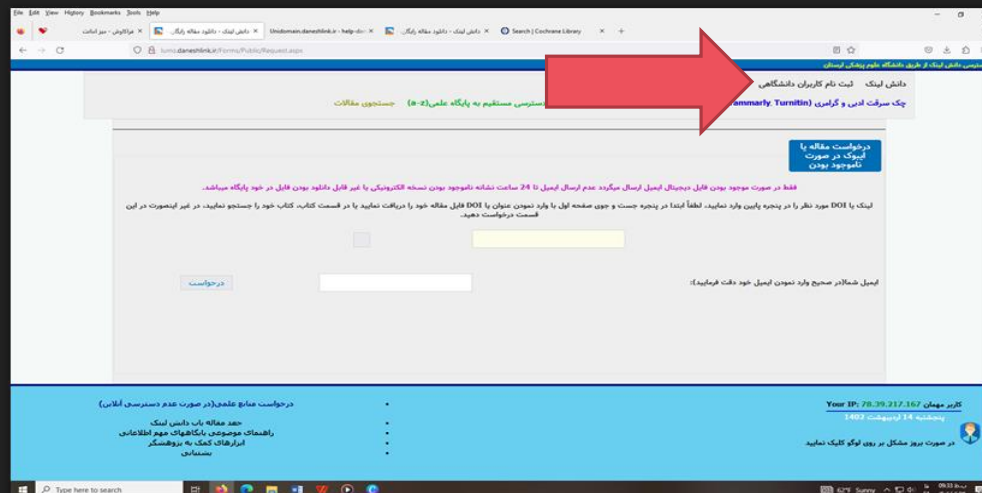

جستجوی جامع و کلی مقالات

- وارد کردن عنوان یا DOI مقاله
- دانلود مقاله
- در صورتیکه لینک مقاله وارد شده ، مستقیما مقاله دانلود می گردد.
- وارد کردن کلمه کلیدی یا عنوان

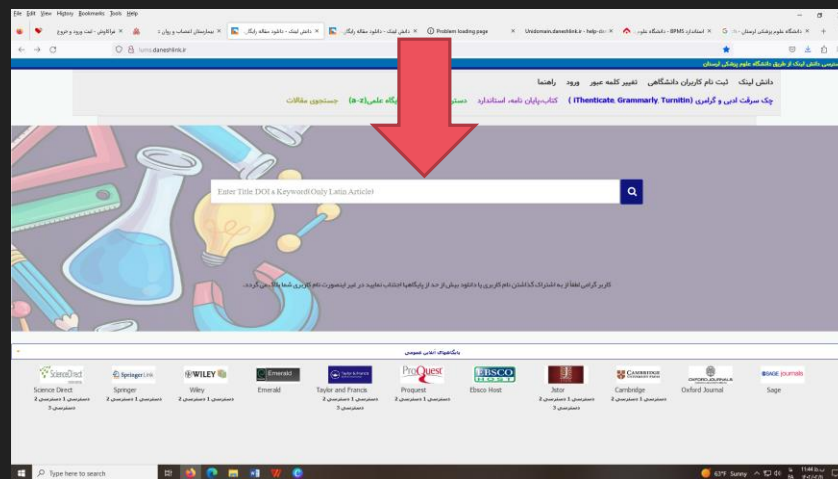

دسترسی مستقیم و آنلاین به پایگاههای اطلاعاتی

- انتخاب دسترسی مستقیم به پایگاه علمی از تب بالای صفحه
- انتخاب پایگاه از طریق حروف الفبا و وارد شدن به صفحه پایگاه

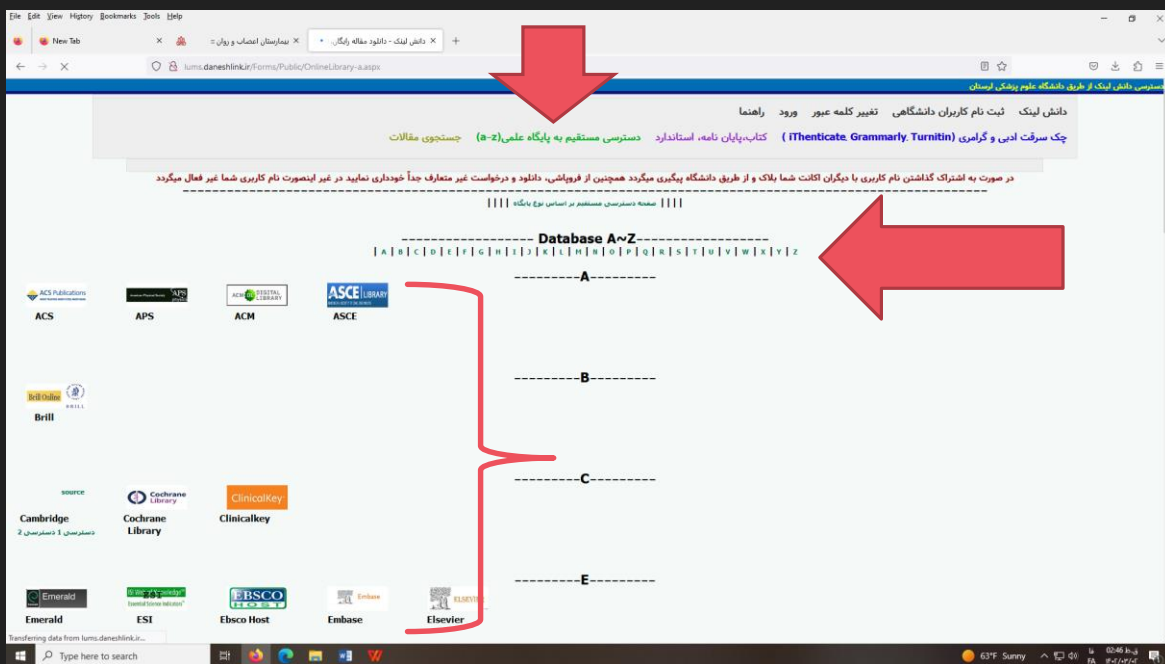

انتخاب مستقیم پایگاه در پایین صفحه

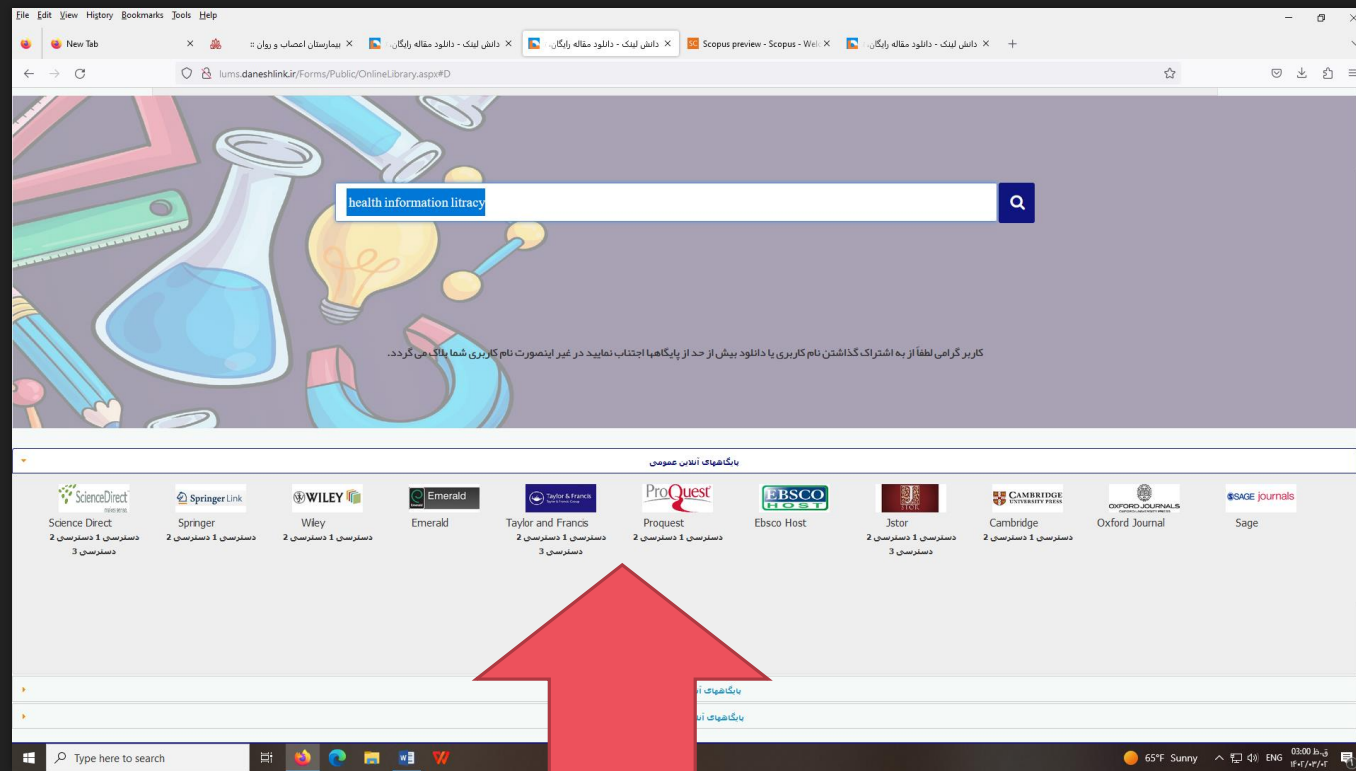

جستجو در پایگاه‌های اطلاعاتی

وارد کردن عنوان مقاله در پایگاه‌های اطلاعاتی مورد نظر
(در صفحه انتخابی پایگاه چند راه دسترسی وجود دارد)

توجه: لطفاً از فروپاشی و داتلود بیش از حد از هر پایگاه جدا خودداری نمایید در صورت مشاهده کاربرد مورد نظر و IP اتصالى پلاک میگردد و از طریق دانشگاه پیگیری می گردد همچنین پس از استفاده حتماً مرورگر خود را ببندید
برای ورود به پایگاه از طریق لینک زیر وارد شوید

در صورت عدم اتصال از فیلتر شکن استفاده نمایید

اینجا کمک کنید

At the bottom of the page, there is a footer with the following information:

کاربر مهمان 78.39.217.167
چهار شنبه 3 خرداد 1402
در صورت بروز مشکل بر روی لوگو کلیک نمایید

On the left side of the footer, there is a list of links:

- درخواست منابع علمی (در صورت عدم دسترسی آنلاین)
- جدید مقاله باب دانش لینک
- راهنمای موضوعی پایگاه‌های مهم اطلاعاتی
- ابزارهای کمک به پژوهشگر
- پستهای

جستجو در تب کتاب و پایان نامه

چک سرقت ادبی و گرامری

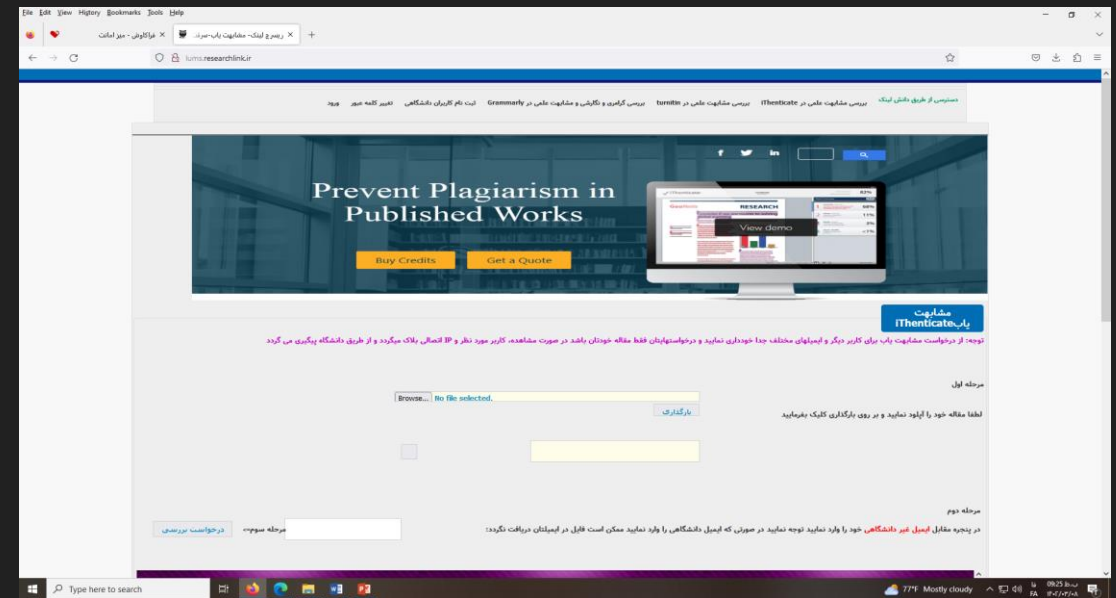
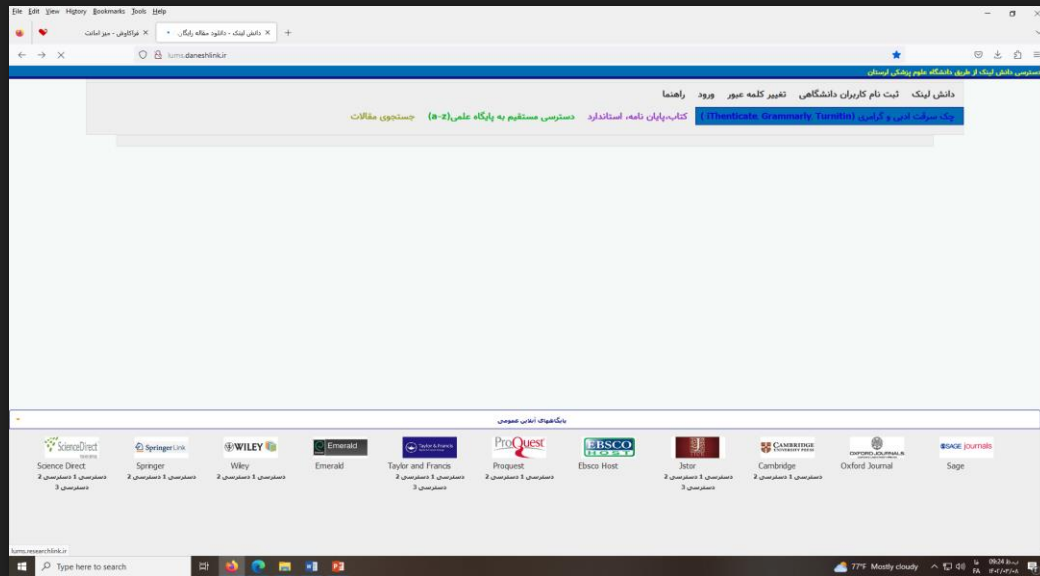

باتشکر از توجه شما

